

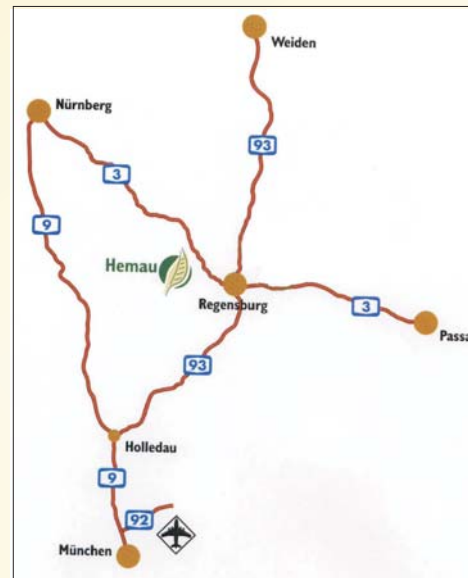

Ihr Weg zu uns



Belegärzte

Dr. med. Ute Dettweiler
Internistin, Notfallmedizin

Dr. med. Franz Feuerer
Allgemeinarzt, Chirotherapie, Sportmedizin

Dr. med. Stephan Fritz
Internist, Kardiologe,
Sport- und Notfallmedizin

Dr. med. Axel Pietsch
Internist

Dr. med. Martin Schmidmeier
Allgemeinarzt, Sportmedizin, Homöopathie

Konsiliarärzte

Dr. med. Bernhard Feuerer
Chirurgie, Gefäßchirurgie

Dr. med. Karl-Ulrich Kratzer
Chirurgie

Dr. med. Ulrike Probst
Anästhesie

Kontakt

Kreiskrankenhaus HEMAU
Anton-Scherübl-Straße 14, 93155 HEMAU

Telefon: 0 94 91 / 9 50-0
Telefax: 0 94 91 / 9 50-2 00
Email: info@gz-hemau.de
Internet: www.gz-hemau.de

Akutabteilung für Innere Medizin



... Akutabteilung Innere Medizin

In unserem Krankenhaus mit der Fachabteilung Innere Medizin sind fünf Belegärzte und drei Assistenzärzte tätig und ermöglichen neben einer persönlichen Betreuung eine hohe Qualität der medizinischen Versorgung. Ein Team mit fachlich gut qualifizierten und motivierten Mitarbeitern sorgt für einen schnellen Behandlungsprozess.

Versorgungsschwerpunkte:

Diagnostik und Therapie

- von Herzkrankheiten (Herzfehler, Herzkranzgefäße)
- der Hypertonie (Bluthochdruck)
- des Magen-Darm-Trakts
- von Erkrankungen der Leber, der Galle und des Pankreas
- von Erkrankungen der Atemwege und der Lunge
- von Erkrankungen der Gefäße (Halsschlagader, Krampfadern, Verschlusskrankheit)

... Kardiologie



Farb-Echo-Kardiographie

Untersuchung des Herzens auf Durchblutungsstörungen, Klappenfehler und Verkalkungen

Farbdoppler



Koronarsklerose

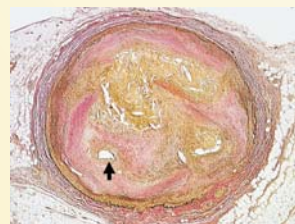

Herz-Echo

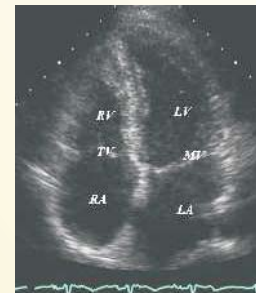

... Endoskopie



Wir bieten Ihnen sämtliche akuten Spiegelungen des oberen und unteren Magen-Darmtrakts, auch bei akuten Blutungen, an. (Speiseröhre, Magen, Zwölffingerdarm, Dickdarm und Enddarm).

Blick in den Darm:

Dickdarmpolyp



nach Entfernung

